

医療を学び、笑顔を生む



# 寄付金募集



学校法人村上学園寄付金募集のご案内



学校法人村上学園

専門学校日本医科学大学校  
日本医療ビジネス大学校

# 学校法人村上学園 寄付金募集のご案内

謹啓 時下ますますご清祥のこととお慶び申し上げます。

平素より、学校法人村上学園のために、ご支援・ご協力を賜り、厚く御礼申し上げます。

本学園は、人々の医療と福祉と健康に奉仕する指導者の人材を養成する目的で発足し、社会の要請に応える人材育成と、医療従事者としての『人間教育』に全力を挙げて取り組んでおります。

本学園はこれまで様々な経営努力や経費削減に努め、財政基盤の確立に努力を続けて参りましたが、今後より一層皆様に選ばれる学校として教育研究活動の充実と施設設備の整備拡張のために、広く皆様からのご理解とご支援を仰ぎ、寄付金を賜りたく存じます。

寄付金には税制上の優遇措置が設けられており、個人においては所得税の還付、法人においては寄付金の損金算入が可能となっています。どうか主旨をご理解頂き、皆様からのご支援とご協力を頂けますよう、心よりお願い申し上げます。

敬白

令和 6年 7月 3日

学校法人 村上学園  
理事長 村上 快史

## 寄付金募集要項

目的	村上学園の関係者からの寄付を財源とする基金を村上学園が設立し、その基金により社会的要請の強い優れた教育研究を助成し、もって特色ある教育研究の発展に寄与するために学校・専修学校に配付する。 この基金を村上学園教育振興資金と名付ける。
使途	1.教育内容の充実 2.教育施設及び教育環境の整備 3.課外活動施設の整備・充実 4.図書及び研究設備等の整備・充実 5.国内及び国外における留学援助 6.奨学金制度の充実
寄付金額	[個人] 特定公益増進法人に対する寄付金：1口につき5,000円 [法人] 受配者指定寄付金：1口につき50,000円
募集対象	主として村上学園卒業生及びその関係者とするが、特に募集対象を定めない。ただし、学校の入学に関してなす寄付金は含まない。
税制上の優遇措置	[個人] 確定申告を行うことで、所得税及び復興特別所得税が還付される場合があります。 [法人] 支出した寄付金の全額を損金に算入することができます。

「寄付申込書」(別紙)に記入の上、法人事務局寄付金担当宛にご送付ください。

寄付申込書\_個人用(別紙1) 寄付申込書\_法人用(別紙2)

送付先

学校法人村上学園 寄付金担当 宛  
〒170-0005 東京都豊島区南大塚1-54-9  
TEL 03-3944-7559 FAX 03-5976-7161

振込先

銀行名: 三菱UFJ銀行 大塚支店  
口座番号: 普通1563788  
口座名義: 学校法人村上学園

※ 振込手数料はご負担くださいますようお願い申し上げます。

お振込みを確認した後、寄付者様宛に「寄付金受領書」等を送付いたします。

**個人** 寄付金受領書・特定公益増進法人であることの証明書（写）

**法人** 寄付金受領書

## 税制上の優遇措置

### 個人の場合

#### 寄付金控除（所得控除）の計算式

$$\text{（寄付金}^{\ast}\text{ - 2,000円）} \times \text{所得税率} = \text{控除額}$$

**※**年間の総所得金額等の40%相当額が、限度額となります。

寄付金控除の手続きは、本学よりお送りする「寄付金受領書（領収書）」及び「特定公益増進法人であることの証明書（写）」を添えて確定申告を行うことが必要となります。**※**確定申告についてのご相談は、所轄税務署へお問い合わせください。

### 法人の場合

#### 寄付金損金算入額

$$\text{支出した寄付金の全額} = \text{損金算入額}$$

法人様は、日本私立学校振興・共済事業団を通じて寄付していただく「受配者指定寄付金」として受け付けております。これは、寄付金全額が当該事業年度の損金に算入でき、法人様にとって有利な制度です。

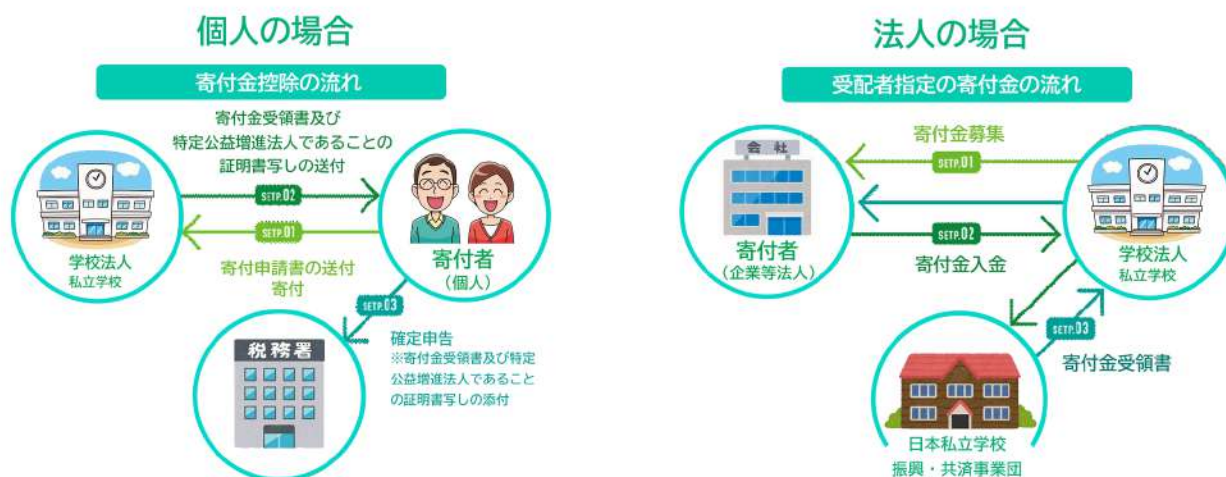



## 寄付金の用途

教育研究  
支援

環境整備  
支援

### 教育研究支援

- 教育内容の充実
- 国内及び国外における留学援助
- 奨学金制度の充実

～教育環境の充実～

### 環境整備支援

- 教育施設及び教育環境の整備
- 課外活動施設の整備・充実
- 図書及び研究設備等の整備・充実

～施設環境の充実へ～



学校法人村上学園  
日本医療ビジネス大学校  
看護師科 TEL : 03-3944-7559  
〒170-0005 東京都豊島区南大塚1-59-4  
国際情報ビジネス科 TEL : 03-5940-7080  
〒170-0005 東京都豊島区南大塚1-60-7  
<https://nihon-mb.m-gakuen.ac.jp/>

学校法人村上学園  
日本医科学大学校 事務局 TEL: 048-989-5101  
看護師科/  
視能訓練士科/  
メディカル・ビジネス学科  
〒343-0851 埼玉県越谷市七左町1-314-1  
<https://nihon-ika.ac.jp/>

# 寄 付 申 込 書

学校法人 村上学園  
理事長 村上 快史 殿

寄付申込者  
ご住所 〒

電話番号

貴社名

印

下記のとおり寄付したいので、申込みいたします。

## 記

寄付部門	<input type="checkbox"/> 学校法人村上学園日本医療ビジネス大学校 <input type="checkbox"/> 学校法人村上学園専門学校日本医科学大学校 <input type="checkbox"/> 指定なし
寄付の目的	村上学園教育振興資金のため 村上学園の関係者からの寄付を財源とする基金を村上学園が設立し、その基金により社会的要請の強い優れた教育研究を助成し、もって特色ある教育研究の発展に寄与するために学校・専修学校に配付する。 この基金を村上学園教育振興資金と名付ける。
使 途	1. 教育内容の充実 2. 教育施設及び教育環境の整備 3. 課外活動施設の整備・充実 4. 図書及び研究設備等の整備・充実 5. 国内及び国外における留学援助 6. 奨学金制度の充実
品名・数量 (現物寄付のみ)	
寄付金額	金 円也
ご芳名の公表	<input type="checkbox"/> 承諾する <input type="checkbox"/> 匿名希望（公表を希望しない）
本学園との 関係	

※ 各項目の□には、いずれかに☑をお願いいたします。（複数選択可）

※ ご芳名の公表を希望されない方は、匿名希望に☑をお願いいたします。

# 寄付申込書

学校法人 村上学園  
理事長 村上 快史 殿

寄付申込者  
ご住所 〒

電話番号

ご氏名

印

下記のとおり寄付したいので、申込みいたします。

## 記

寄付部門	<input type="checkbox"/> 学校法人村上学園日本医療ビジネス大学校 <input type="checkbox"/> 学校法人村上学園専門学校日本医科学大学校 <input type="checkbox"/> 指定なし
寄付の目的	村上学園教育振興資金のため 村上学園の関係者からの寄付を財源とする基金を村上学園が設立し、その基金により社会的要請の強い優れた教育研究を助成し、もって特色ある教育研究の発展に寄与するために学校・専修学校に配付する。 この基金を村上学園教育振興資金と名付ける。
使 途	1. 教育内容の充実 2. 教育施設及び教育環境の整備 3. 課外活動施設の整備・充実 4. 図書及び研究設備等の整備・充実 5. 国内及び国外における留学援助 6. 奨学金制度の充実
品名・数量 (現物寄付のみ)	
寄付金額	金 円也
ご芳名の公表	<input type="checkbox"/> 承諾する <input type="checkbox"/> 匿名希望（公表を希望しない）
本学園との 関係	<input type="checkbox"/> 卒業生（設置校名： ） <input type="checkbox"/> 卒業生の家族 <input type="checkbox"/> 在校生の家族 <input type="checkbox"/> その他（ ）

※ 各項目の□には、いずれかに☑をお願いいたします。（複数選択可）

※ ご芳名の公表を希望されない方は、匿名希望に☑をお願いいたします。